

Manuale utente Serie Compact

(per dispositivi Apple e Android)

Seek
thermal

Benvenuti nell'app ufficiale Seek Thermal! Dedica qualche minuto per scoprire le nozioni fondamentali dell'App e imparare a utilizzare la tua Seek Compact

Perché registrarsi?

Vogliamo assicurarti un'esperienza eccezionale con il tuo prodotto Seek. Condividendo nome, e-mail e numero di serie, ci consentirai di inviarti gli aggiornamenti del prodotto con suggerimenti e tecniche. Sapendo quando e dove hai effettuato l'acquisto, potremo anche rispondere più rapidamente ai tuoi quesiti in merito alla garanzia. Le informazioni sul Paese ci aiutano a fornire una migliore assistenza a livello locale. Questa registrazione una tantum richiederà 30 secondi o meno con una connessione WIFI o con uno smartphone. Dopo aver completato la registrazione NON sei obbligato a mantenerla per utilizzare il prodotto.

Registrazione

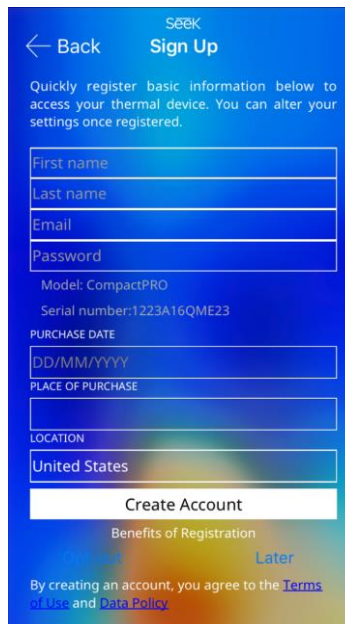
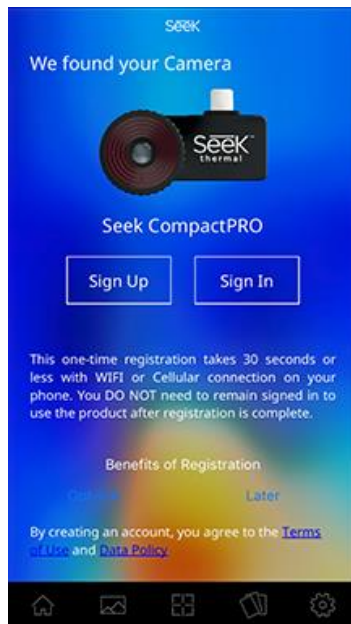

Rispettiamo la tua privacy

Rispettiamo e proteggiamo la tua privacy. Non condividiamo i tuoi dati personali. Puoi modificare le opzioni di invio delle newsletter di Seek in qualsiasi momento accedendo al tuo account. Per ulteriori informazioni prendi visione dell'informativa sul trattamento dei dati su thermal.com/datapolicy

Modifica la registrazione:

Vai su thermal.com e accedi per modificare il tuo account utente.

Schermata Home

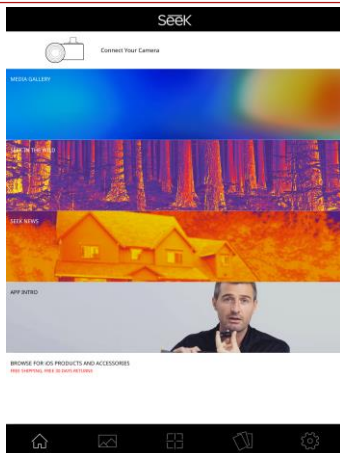

– **INDICATORE TIPO DI FOTOCAMERA:** Mostra quale tipo di fotocamera termica hai collegato.

– **MEDIA GALLERY:** Qui troverai tutte le tue foto e video.

– **SEEK IN THE WILD:** Qui potrai vedere le immagini termiche della community Seek.

– **SEEK NEWS:** Leggi gli ultimi articoli che parlano di Seek Thermal.

– **INTRODUZIONE APP:** Guarda una selezione di video che ti aiuteranno a utilizzare la nuova app Seek Thermal.

– **CERCA PRODOTTI E ACCESSORI:** Acquista gli ultimi prodotti Seek Thermal.

Icona Guida

Naviga con il menu in basso



Icona Home: Seleziona **HOME** per tornare all'home page dell'App.



Icona Media: Seleziona **MEDIA** per accedere alla galleria di foto e video.



Icona Modalità: Seleziona l'icona **MODALITÀ** per accedere a tutte le funzioni: Spot, Hi/Lo e altro.









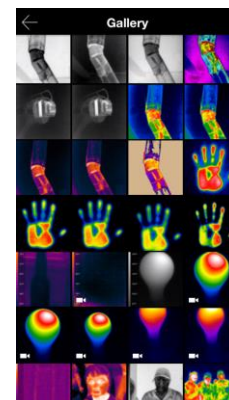

Icona Filtri: modifica le tue **PALETTE** in qualsiasi momento in modalità Fotocamera o Video.



Icona Impostazioni: tutte le **IMPOSTAZIONI** e le preferenze si trovano qui.



Modalità di visione termica

	Modalità Spot : usa il mirino per determinare con precisione una temperatura specifica.
	Modalità Hi/Lo : individua la temperatura più alta e quella più bassa.
	Modalità Normale : modalità predefinita che massimizza la consistenza dell'immagine termica utilizzando un controllo dell'esposizione automatico.
	Modalità Full frame : mostra tutti i dati di temperatura per la massima chiarezza.
	Modalità Intervallo e livello* : imposta e blocca facilmente un intervallo di temperatura per visualizzare le massime informazioni termiche su qualsiasi oggetto o scena.
	Modalità Oltre la soglia :
	Modalità Pari alla soglia :
	Modalità Sotto la soglia :
	Modalità Thermal+ : modalità sperimentale che consente di visualizzare in tempo reale l'immagine termica e quella normale affiancate.

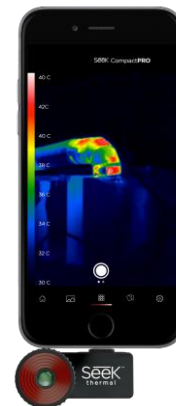

*La modalità Intervallo e livello, così come il controllo dell'emissività, sono disponibili solo con il modello CompactPro

Pannello Impostazioni

Modifica l'unità di misura della temperatura (°C, °F, K), il formato (4:3 o 16:9) e le filigrane.

Guarda video utili per imparare a usare l'app Seek Thermal.

Assegna un punteggio alla nostra app e contattaci se hai bisogno di assistenza.

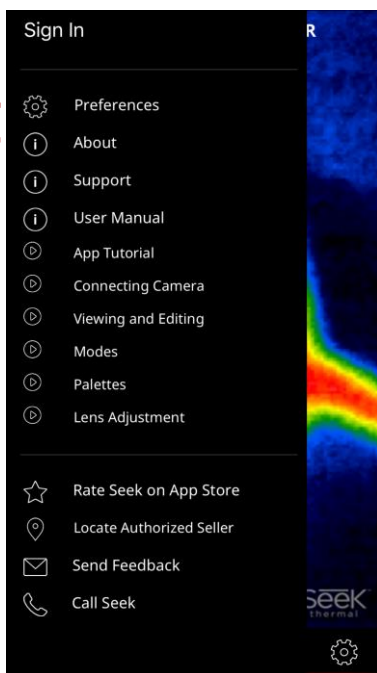

Intervallo e livello termico

(Solo CompactPro)

Imposta e blocca facilmente un intervallo di temperatura per visualizzare le massime informazioni termiche su qualsiasi oggetto o scena rispetto al punto di regolazione e all'intervallo.

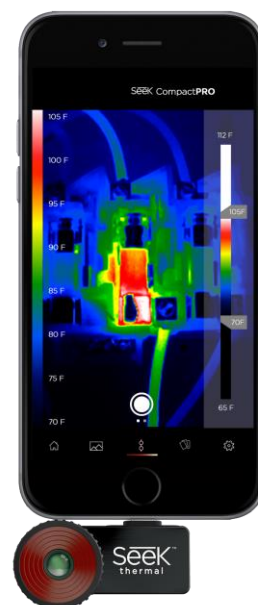

Controllo emissività

(Solo CompactPro)

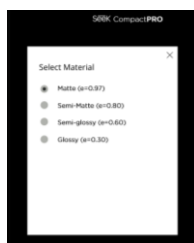

L'emissività è una proprietà del materiale che definisce la quantità di luce infrarossa irraggiata da una determinata superficie. Calibra l'emissività attraverso quattro impostazioni predefinite per assicurare una lettura e un reporting della temperatura accurati.

Scattare foto e registrare video

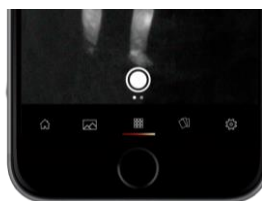

Per passare dalla modalità foto a video e viceversa, scorri verso sinistra o verso destra.



Made for iPhone SE, iPhone 6s Plus, iPhone 6s, iPhone 6 Plus, iPhone 6, iPhone 5s, iPhone 5c e iPhone 5.
Per un elenco dei dispositivi Android supportati visita: www.thermal.com/supported.
Utilizza l'energia e lo schermo del tuo smartphone. (<280mW)

"Made for iPhone" indica che un accessorio elettronico è stato progettato per essere connesso specificamente all'iPhone ed è stato certificato dallo sviluppatore conforme agli standard di prestazione Apple. L'uso di questo accessorio con iPhone potrebbe influenzare le prestazioni wireless.

iPhone® è un marchio di Apple Inc. registrato negli Stati Uniti e in altri Paesi.

Garanzia

thermal.com/warranty

Assisten

support.thermal.com

America del Nord

Europa

Email: support@thermal.com
Telefono: 1 (844) SEE-HEAT

Email: eusupport@thermal.com
Telefono: +44 (0) 1425 284267

Seek
thermal